

# Aviso de Ciclón Tropical en el Océano Atlántico

**No. Aviso: 5**

Ciudad de México a 28 de Agosto del 2017.

**Emisión: 16:15h**

Servicio Meteorológico Nacional, fuente oficial del Gobierno de México, emite el siguiente aviso:

## Síntesis:DEPRESIÓN TROPICAL 10 EN LA COSTA ESTE DE ESTADOS UNIDOS

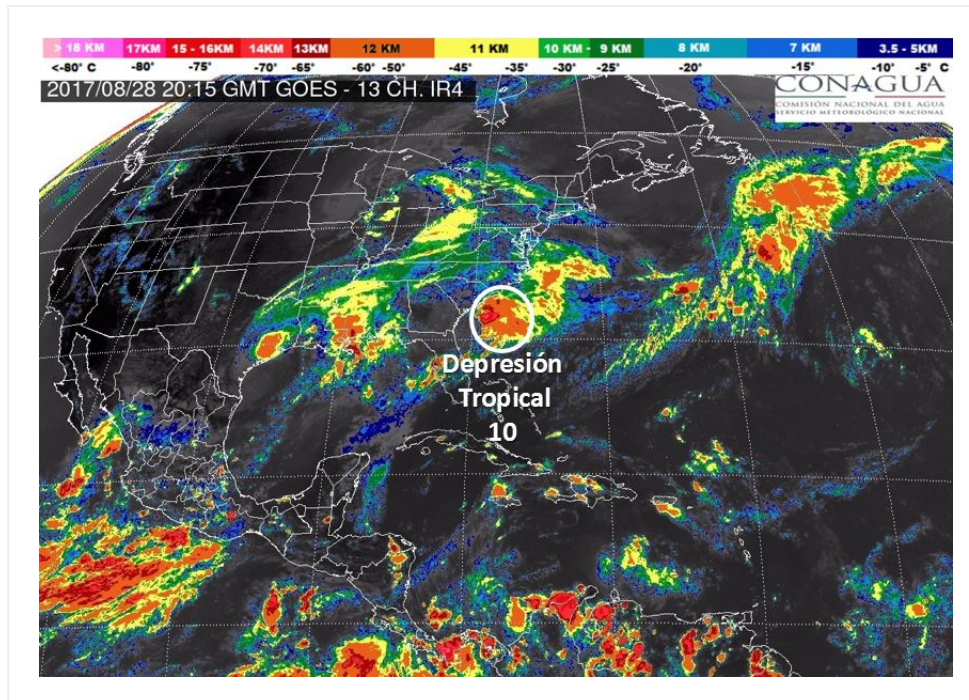

### **Situación Actual:**

La Depresión Tropical 10 al sur de la costa de Carolina del Sur, E.U.A., presenta mejor organización. No afecta costas nacionales.

<b>Condiciones Actuales</b>	
<b>Hora local (hora gmt)</b>	16:00 (21:00 GMT)
<b>Ubicación del centro del ciclón</b>	Latitud Norte:32.2°      Longitud Oeste: 79.9°
<b>Distancia al lugar más cercano</b>	65 km al sur de Charleston, Carolina del Sur, EUA., y a 1,395 km al noreste de las costas de Quintana Roo.
<b>Desplazamiento actual:</b>	Noreste (40°) a 19 km/h

## Condiciones Actuales

<b>Vientos máximos [km/h]:</b>	Sostenidos: 55 km/h		Rachas: 75 km/h	
<b>Presión mínima central [hpa]:</b>	1006 hPa			
<b>Comentarios adicionales</b>	No afecta al país.			
<b>Extensión en cuadrantes de radios de vientos y oleaje</b>				
<b>Radio de vientos de 63 km/h</b>	0 km NE	140 km SE	0 km SO	0 km NO
<b>Oleaje 4 m</b>	165 km NE	0 km SE	0 km SO	0 km NO

<b>PRONÓSTICO VALIDO AL DÍA/HORA LOCAL TIEMPO CENTRO</b>	<b>LATITUD NORTE</b>	<b>LONG. OESTE</b>	<b>VIENTOS [Km/h]</b>	<b>CATEGORÍA</b>	<b>UBICACIÓN (en km)</b>
<b>29/01h</b>	33.4	78.7	65/85	Tormenta Tropical	1,550 km al nor-noreste de Cabo Catoche, Q. Roo.
<b>29/13h</b>	35.6	75.7	65/85	Tormenta Tropical	1,910 km al nor-noreste de Cabo Catoche, Q. Roo.

<b>PRONÓSTICO VALIDO AL DÍA/HORA LOCAL TIEMPO CENTRO</b>	<b>LATITUD NORTE</b>	<b>LONG. OESTE</b>	<b>VIENTOS [Km/h]</b>	<b>CATEGORÍA</b>	<b>UBICACIÓN (en km)</b>
<b>30/01h</b>	38.0	71.5	75/95	Tormenta Tropical	2,355 km al noreste de Cabo Catoche, Q. Roo.
<b>30/13h</b>	40.0	66.5	100/120	Tormenta Tropical	2,825 km al noreste de Cabo Catoche, Q. Roo.
<b>31/13h</b>	43.0	56.0	110/140	Tormenta Tropical	3,730 km al noreste de Cabo Catoche, Q. Roo.
<b>01/13h</b>	47.0	44.0	95/110	Tormenta Tropical	4,770 km al noreste de Cabo Catoche, Q. Roo.
<b>02/13h</b>	51.6	28.5	75/95	Tormenta Tropical	5,990 km al noreste de Cabo Catoche, Q. Roo.

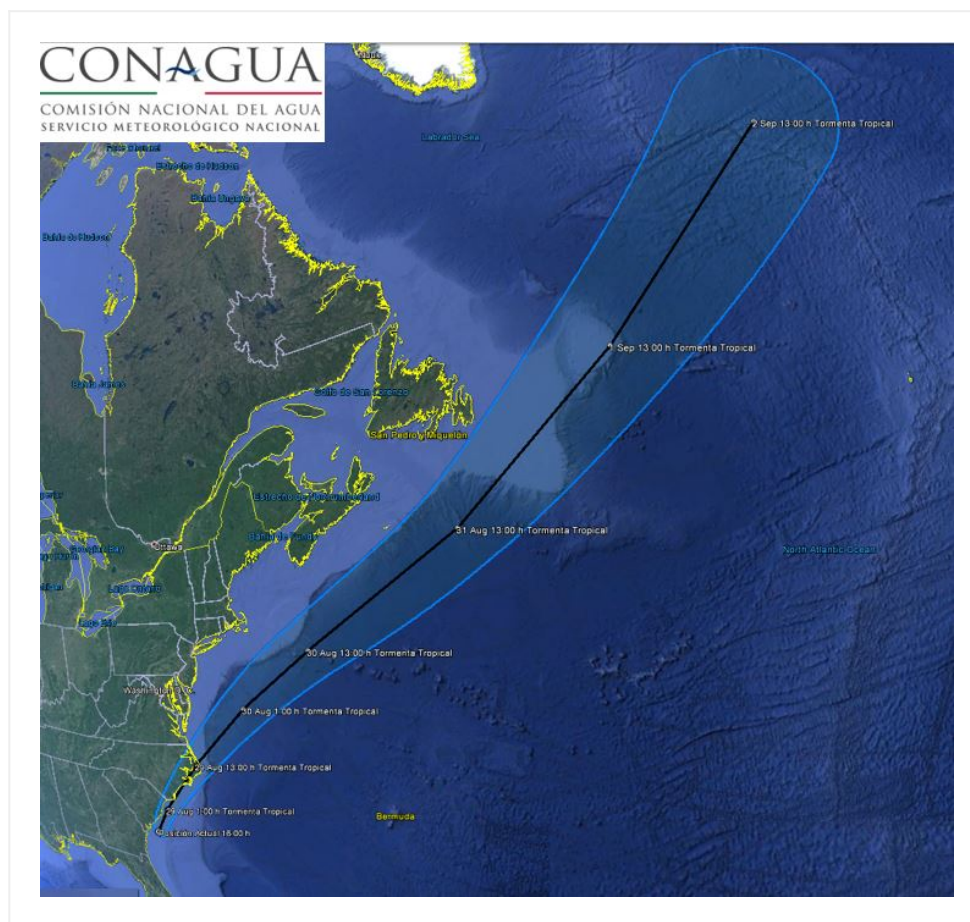

**Traectoria pronóstico de la Depresión Tropical 10**

Aviso No.	Fecha / Hora local CDT	Lat. Norte	Long. Oeste	Distancia más cercana (km)	Viento m <sup>í</sup> x. / rachas	Categoría	Avance

1	27 ago / 16:00	31.2	80.0	A180 km al sur de Charleston, Carolina del Sur, EUA., y a 1,305 km al nor-noreste de las costas de Quintana Roo.	55/75	Depresión Tropical	Estacionaria.
2	27 ago / 22:00	30.5	80.8	270 km al sur-suroeste de Charleston, Carolina del Sur, EUA., y a 1,190 km al nor-noreste de las costas de Quintana Roo.	55/75	Depresión Tropical	Estacionaria.
3	28 ago / 04:00	30.3	81.0	295 km al sur-suroeste de Charleston, Carolina del Sur, E.U.A. 1,140 km al nor-noreste de Cabo Catoche, Q. Roo.	55/75	Depresión Tropical	Estacionaria.
4	28 ago / 10:00	31.4	80.3	A 1,285 km al nor-noreste de las costas de Quintana Roo y a 160 km al sur-suroeste de Charleston, Carolina del Sur, EUA.	55/75	Depresión Tropical	Hacia el nor-noreste (25°) a 15 km/h
5	28 ago / 16:00	32.2	79.9	65 km al sur de Charleston, Carolina del Sur, EUA., y a 1,395 km al nor-noreste de las costas de Quintana Roo.	55/75	Depresión Tropical	Noreste (40°) a 19 km/h

**DEBIDO A SU DISTANCIA Y TRAYECTORIA, EL SIGUIENTE AVISO SE EMITIRÁ CUANDO OCURRÁ UN CAMBIO SIGNIFICATIVO EN EL SISTEMA**

**Pronosticador:** Libia González

**Revisó:** Oscar Montoya